

Rio Verde Small Caps FIA

Janeiro/2019

Rio Verde
INVESTIMENTOS

Ações Small Caps

OBJETIVO: A política de investimento do FUNDO consiste em aplicar seus recursos em uma carteira diversificada de títulos e valores mobiliários de emissão de companhias de pequeno e médio porte (small caps), de pequena e média liquidez, mas com grande potencial de valorização no longo prazo, com o objetivo de obter retornos superiores aos índices de mercado em geral.

Referências Econômicas

■ (28/jun/07 a 31/jan/19)

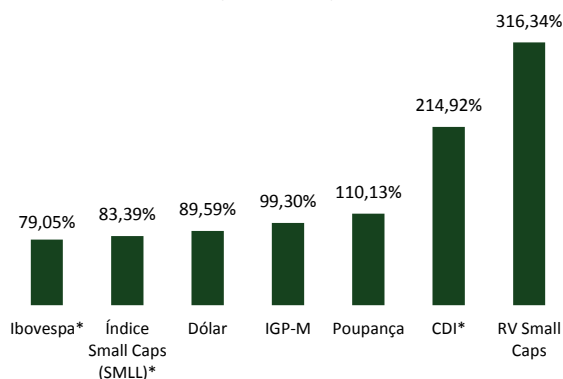

Carteira Setorial RV Small Caps (31/jan/2019)

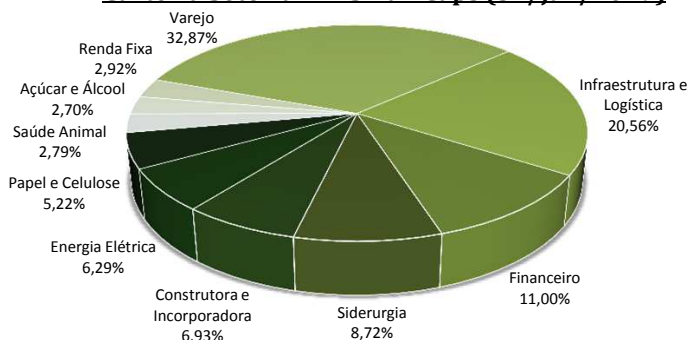

Desempenho

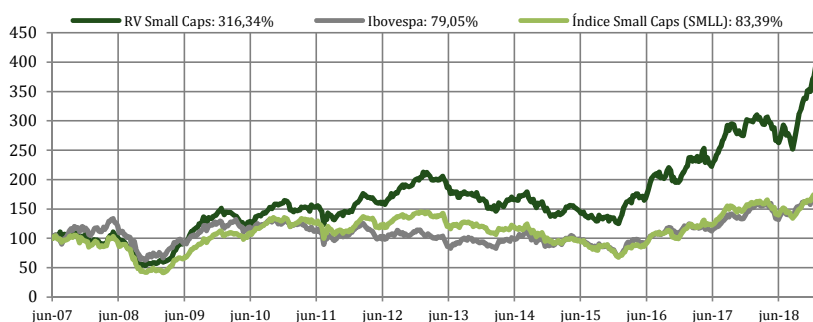

Rio Verde Small Caps FIA
CNPJ: 07.420.595/0001-83
Código ANBIMA: 187933
Banco: 237 (Bradesco)
Agência: 2856-8
Conta Corrente: 22769-2
Público Alvo: Investidores em Geral
Investimento Mínimo: R\$ 25 mil
Movimentação Mínima: R\$ 1 mil
Cota de Aplicação: D+0

Início Operações: 28/jun/07
PL: R\$10.362.940,10
PL Médio 12 Meses: R\$ 7.851.563,79
Sharpe: 1,27
Vol: 23,05%
Nº de Meses Completos: 139
Nº de Meses Positivos: 79
Nº de Meses Negativos: 60
Maior Retorno Mensal: 20,42%
Menor Retorno Mensal: -16,58%

Tx. Adm. Mínima: 2% a.a.
Tx. Adm. Máxima: 2,2% a.a.
Tx. Perf.: 20% excede Ibovespa

	RV Small Caps	Ibovespa*	CDI*
Acumulado até 31/jan/19			
Ac. 2019	15,28%	10,82%	0,52%
Ac. 1 ano**	36,49%	14,70%	6,38%
28/jun/07	316,34%	79,05%	214,92%
Retornos mensais de 01/02/2018 até 31/01/2019			
jan/19	15,28%	10,82%	0,52%
dez/18	3,83%	-1,81%	0,47%
nov/18	5,87%	2,38%	0,47%
out/18	20,42%	10,19%	0,54%
set/18	1,35%	3,48%	0,47%
ago/18	-4,73%	-3,21%	0,57%
jul/18	6,19%	8,88%	0,54%
jun/18	-2,91%	-5,20%	0,52%
mai/18	-10,73%	-10,87%	0,52%
abr/18	2,28%	0,88%	0,52%
mar/18	-2,66%	0,01%	0,53%
fev/18	1,10%	0,52%	0,46%

Resgate Mínimo: R\$ 1 mil
Cotização de Resgate: D+30
Liquidação do Resgate: D+3 Após a Cotização
Liquidez: Diária
Limite Comunicação: Até às 14 h
Saldo de Permanência: R\$ 25 mil
IR: 15% sobre o ganho, no resgate

Gestão: Rio Verde Investimentos
Custódia: Banco Bradesco S.A
Administração: Bradesco BEM DTVM Ltda
Distribuição: Órama DTVM S.A

* O Índice Ibovespa é o Benchmark do fundo e a Taxa CDI e o Índice Small Caps (SMLL) são referências econômicas.

** Últimos 12 meses.

ANBIMA
A presente instituição aderiu ao Código ANBIMA de Regulação e Melhores Práticas para os Fundos de Investimento.

Para maiores informações: rioverde@rioverdeinvestimentos.com.br / www.rioverdeinvestimentos.com.br / (11) 3034-2233

Esse material foi preparado pela Rio Verde Investimentos (RVI) com o intuito unicamente informativo e, portanto, não deverá ser entendido como colocação, distribuição ou oferta de cotas do Fundo ou de qualquer valor mobiliário. A lâmina de informações essenciais encontra-se disponível no site do administrador. As cotas do Fundo são distribuídas por instituições financeiras ou por agentes autônomos autorizados que integrem o sistema de distribuição de valores mobiliários. A RVI não comercializa nem distribui cotas de Fundos ou qualquer outro ativo financeiro. A RVI não se responsabiliza por decisões tomadas com base nesse material. Fundos de investimentos não contam com garantia do administrador, do gestor, de qualquer mecanismo de seguro ou Fundo Garantidor de Crédito - FGC. Os investidores devem estar preparados para aceitar e assumir os riscos dos mercados em que o Fundo atue, e consequentemente, possíveis variações de no patrimônio investido. A rentabilidade obtida no passado não representa garantia de rentabilidade futura. A rentabilidade divulgada não é líquida de imposto. O Fundo pode estar exposto a significativa concentração em ativos de poucos emissores, com os riscos daí decorrentes. Esse material é confidencial e de uso exclusivo para quem se destina e não pode ser distribuído. Leia o prospecto e o regulamento antes de investir. Esse Fundo utiliza estratégias com derivativos como parte integrante da política de investimentos. Essas estratégias, da forma como as quais são utilizadas podem resultar em perdas significativas para seus cotistas. Para a avaliação da performance do Fundo é recomendável uma análise do período de 12 meses. O Fundo de ações pode ter concentração grande em um só ativo aumentando o risco. O Fundo permite aplicações em outros fundos, limitadas aos percentuais estipulados no regulamento/ estatuto social. Em atendimento à Instrução CVM nº 465, desde 02/05/2008, o Fundo deixou de apurar sua rentabilidade com base na cotação média das ações e passou a fazê-lo com base na cotação de fechamento. Assim, comparações de rentabilidade devem utilizar, para períodos anteriores a 02/05/2008, a cotação média dos índices de ações e, para períodos posteriores a esta data, a cotação de fechamento. Bradesco BEM DTVM LTDA (CNPJ: 00.066.670/0001-00) Cidade de Deus, s/n, Prédio Amarelo, Vila Yara, Osasco, SP, CEP 06029-900 / Telefone: (11) 3684-9432 / www.bradescobemdtvm.com.br / centralbemdtvm@bradesco.com.br